LES CHAMBRES D'HOTES / Lévézou 2024

1 AGEN D'AVEYRON - LES TAPIES- 06 11 66 16 80

2 AGEN D'AVEYRON - Laurence BOUSQUET- 06 24 26 20 42

3 FLAVIN - Sylvie BOISONNADE- CORP- 06 10 24 50 97

4 PONT DE SALARS- ESCAPADE DE JOS

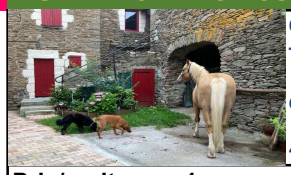

Ouvert
Toute l'année

GPS:
44°15"46- 2°402"29

Mr Thierry PASTEUR — **9 pers.** — **4 ch**

06 81 53 57 70

tigipast@orange.fr

https://airbnb.com/h/escapade-de-jos

Prix/ nuit	1 pers.	2 pers.	4 pers.
	40 €	70€	150€

Bienvenue à l'Escapade de Jos ou vous pourrez randonner à pied, en VTT ou à cheval. C'est aussi le bonheur des pêcheurs avec 3 lacs à proximité, lac de Bages à 1km. Un lieu de vacances où vous pouvez amener vos animaux avec vous!

5 PONT DE SALARS-LA ROSE DE JERICHO- 06 88 45 64 61

6 FLAVIN-CHAMBRE EN BORD DE RIVIERE

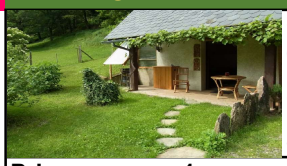

Ouvert
07/04 au 06/11

GPS:
44°15"27- 2°37"1

Mme Florence CHAUCHARD — **7 pers.** — **2 ch**

06 29 72 59 22

chauchard.flosam@orange.fr

https://www.cybevasion.fr/chambres-hotes-chambre-d-hotes-en-bord-

Prix	1 pers.	2 pers.	Pers. Sup.
	60 €	70€	30€

Entièrement réalisée avec des matériaux écologiques,elle a une superficie de 20 m² environ. De plein pied, elle s'ouvre sur une grande terrasse couverte et un jardin d'agrément ; elle offre un lieu de vie indépendant.

7 TREMOUILLES- CŒUR DE BASTIE

Ouvert du:
28-05 au 24-09

GPS:
44°14"15- 2°35"58

Sébastien et Aurélie LANDEAU — **11 pers.** — **4 ch**

06 74 54 39 33/ 06 75 86 60 86

contact@coeurdebastie.com

https://www.coeurdebastie.com/

Prix	1 pers.	2 pers.	Pers. Sup.
Base 2 nuits	57/67€	68/88€	25€
Table d'hôte	(sur reservation)		25€/ pers.

Les chambres, dont une suite familiale, ont été aménagées dans une ancienne ferme au cœur du Lévézou, dans un hameau. Très douillettes, elles ont été décorées dans l'esprit chaleureux d'un chalet de montagne. La terrasse et le jardin sont propices à la détente. Accueil des équidés. Balalde possible. Privatisation possible.

8 COMPS LA GRANDVILLE - LE CLOS D'ALBRAY

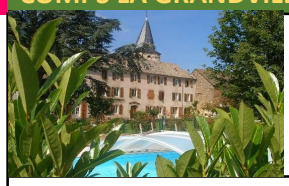

Ouvert du:
08-04 au 05-11

GPS:
44°13"59- 2°34"1

M et Mme Delmas — **8 pers.** — **3 ch**

05 65 78 91 35 – 06 83 42 69 18

contactclosdalbray@orange.fr

www.leclosdalbray.fr

Prix	2 pers.	4 pers.
3 nuits mini.	110/120€	150€

3 chambres d'hôtes de caractère dont une suite familiale dans une maison de maître du 18ème siècle, à une vingtaine de minutes de Rodez. Grand jardin arboré, piscine sous abris, terrain de pétanque, parking, bibliothèque, cuisine d'été. Location pour 3 nuits minimum

9 SALMIECH-ANDRE CLAVE

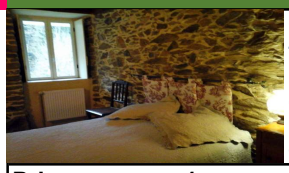

Ouvert
Toute l'année

GPS:
44°10"45- 2°34"13

Mr André CLAVE — 5 pers. — 2 ch
06 41 25 84 45

Prix	1 pers.	2 pers.	3 pers.
	40 €	50€	60€

Dans le charmant village de Salmiech, deux chambres d'hôtes ont été aménagées dans une maison sur un parc de 1000 m². Vous profiterez de la vue sur la rivière qui traverse le village.

10 CANET DE SALARS-LA MAISON D'EMILIE

Ouvert du:
29-04 au 15-09

GPS:
44°40"6- 2°45"15

Mme Huguette CARRIERE — 5 pers. — 2 ch
06 70 83 70 71
chambres12@free.fr

Prix	1 pers.	2 pers.	Pers. Sup.
1 nuit	55 €	63€	13€

Vous apprécierez l'accueil chaleureux de vos hôtes tout comme la tranqulité des lieux. Les chambres décorées avec soin sont aménagées dans une maison restaurée à 2km du lac de Pareloup au coeur du village de Canet-de-Salars. Lit sup 13€.

11 SALLES CURAN-LE MAS CAPEL

Ouvert du:
29-04 au 28-10

GPS:
44°11"31- 2°48"53

Bernard et Jo CREYSSELS — 7 pers. — 3 ch
05 65 42 19 79/ 06 48 14 47 65
joetbernard.creyssels@orange.fr
http://lemascapel.com/

Prix	2 pers.	
1 nuit	70/80€	(2 nuits mini.)

Jo et Bernard vous ouvriront les portes de leur maison récemment rénovée dans un style contemporain, doux et moderne, à quelques kilomètres du lac de Pareloup, que l'on aperçoit au loin. Nous pouvons accueillir les cavaliers.

12 VILLEFRANCHE DE PANAT- L'AMARANTE

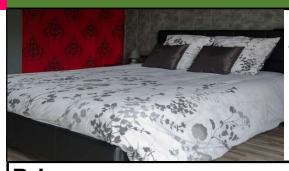

Ouvert
Toute l'année

GPS:
44°5"17- 2°42"19

Mr et Mme Véronique et Eric BLOCQ-BOUCHAT — 10 pers. — 4 ch
06 31 34 27 64
l.amarante@outlook.com

Prix	1 pers.	2 pers.	3 pers.
	54/64€	59/69€	79/89€

A quelques pas du lac et de sa plage, au coeur de ce paisible village, Véronique et Eric vous accueillent dans leur maison récemment rénovée. Chambres modernes avec balcon. Un sentier aménagé de 10 km vous permet de randonner autour du lac à pied ou en vélo. 2 VTT à disposition. Possibilité de restauration hors saison sur réservation.

13 VILLEFRANCHE DE PANAT- LE MAS BERTRAND

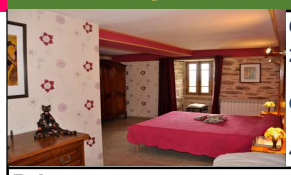

Ouvert du:
29-03 au 03-11

GPS:
44°7"31- 2°45"50

Mme Stéphanie DROUET-NAIDIN — 8 pers. — 3 ch
05 65 78 93 13/ 06 88 14 05 51
contact@mas-bertrand.com
www.mas-bertrand.com

Prix	1 pers.	2 pers.	3 pers.
	72 €	77€	99€
Personne supplémentaire			22€

Près des lacs de Villefranche-de-Panat et de Pareloup, vous serez accueilli dans cette authentique bâtisse du XVIIIè faite de lauzes et de pierres de pays. Elle est entourée d'un grand jardin ou vivent tranquillement leurs animaux. Coin cuisine à disposition. Abris pour vos vélos. Tour du lac de 10 km aménagé. Accueil équestre.

14 SAINT LEONS- LA PIERRE POINTUE - 06 17 82 82 10

15 SAINT LEONS- Claudine JULIEN- 06 47 80 41 44

16 SAINT LEONS- LE MAS DE LA BOHEME

Ouvert du:
Toute l'année

GPS:
44°14"0- 2°58"39

Mme Nadine SEGURET ALBOUY **4/8 pers.** **2 ch**

05 65 58 88 97/ 06 33 33 13 53

nadine.seguret.albouy@orange.fr

www.masdelaboheme.com

Prix **1 pers./ 1 nuit (3 nuits mini)**
20€ (sans petit déjeuner)

Petit déjeuner **7 € sur demande**

Tarif dégressif dès la deuxième nuit

Deux chambres situées dans un paradis pour les adeptes de nature nichées dans un cadre verdoyant et reposant. Vous êtes sur les Monts du Lévézou au pays de Micropolis. Balade ludique, randonnée… Panier pique-nique ou repas midi et soir possible sur réservation. Cuisine d'été à disposition. Accueil cavalier, randonneur…

17 VEZINS DE LEVEZOU - DOMAINE D'ANGEL BERG - 06 83 83 77 64

18 VEZINS DE LEVEZOU - MAS DE CLEMANY - 07 68 91 40 70

Retrouvez l'ensemble des hébergements du territoire sur
www.levezou-aveyron.com